

PLANTA  
ESCALA 1:50

**Espacio de maniobra**  
El espacio de maniobra debe tener dimensiones tales que permitan inscribir un círculo de al menos 150 cm de diámetro, a los efectos de que una persona usuaria de silla de ruedas pueda girar y maniobrar.

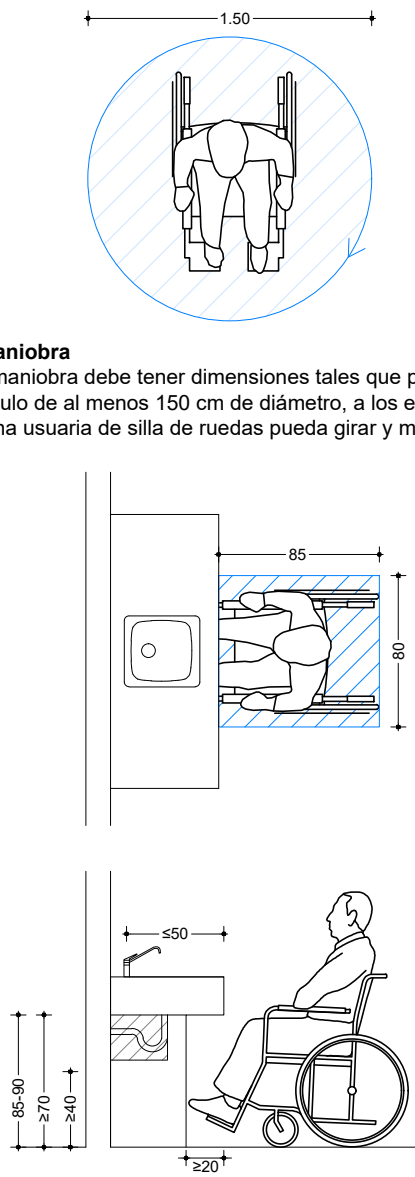

**Espacio de aproximación**  
El espacio de aproximación debe tener 80 cm de ancho y 120 cm de longitud mínimos libre de obstáculos. Este espacio posibilita a una persona usuaria de silla de ruedas aproximarse y usar un elemento, el mobiliario o el equipamiento. La pendiente máxima debe ser 2% en ambos sentidos.

**Espacio de transferencia**  
El espacio de transferencia debe tener 80 cm de ancho y 120 cm de longitud mínimos que posibilita a una persona usuaria de silla de ruedas posicionarse próximo al elemento, mobiliario o equipamiento, al cual necesita realizar una transferencia. La pendiente máxima debe ser 2% en ambos sentidos.

REFERENCIAS	
SÍMBOLO	DENOMINACIÓN
	RADIO DE GIRO D=1.50m
	RECORRIDO ACCESIBLE ANCHO 90cm
	RAMPA DE ACCESO
	MURO NUEVO
	ESPACIO DE APROXIMACIÓN / ESPACIO DE TRANSFERENCIA
	PUERTA NUEVA ACCESIBLE 0.90x2.10m (luz libre de paso 80 cm)
	PAVIMENTO NUEVO
	MURO / ELEMENTO A ELIMINAR

#### TIPOS DE MUROS

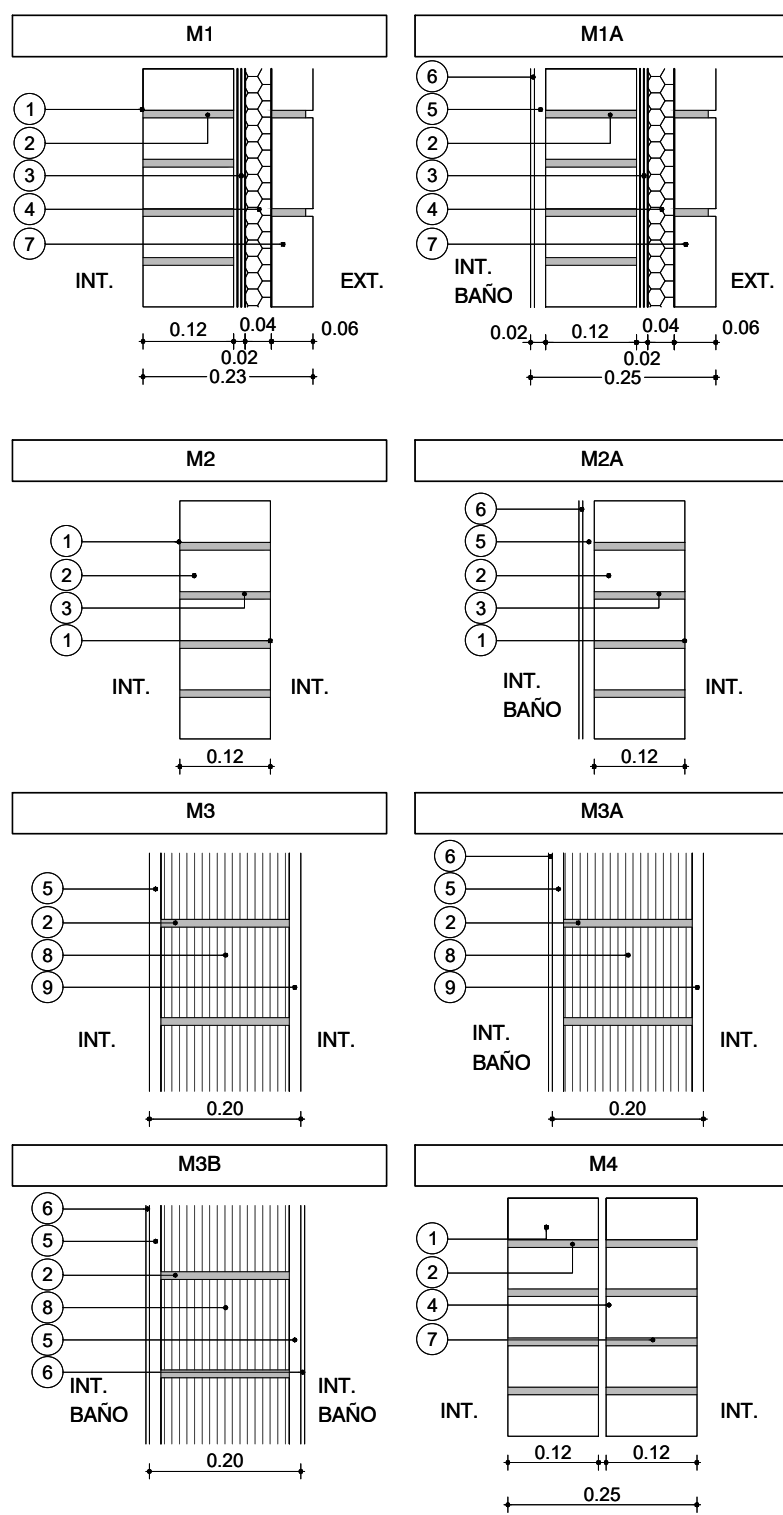

- REFERENCIAS**
- LADRILLO DE CAMPO 5cm x 12cm x 25cm ENRASADO
  - MORTERO DE ASIENTO e=1cm
  - ARENA Y PORTLAND C/ HIDRÓFUGO
  - POLIESTIRENO EXPANDIDO
  - REVOQUE GRUESO s/MCP (EXT: TIPO B, INT: TIPO C)
  - REVESTIMIENTO CERÁMICO 30x60cm s/MCP
  - LADRILLO DE CAMPO 5cm x 12cm x 25cm ENRASADO
  - TICHOLO "REJILLÓN" 12cm x 17cm x 25cm
  - REVOQUE TERCADO (1 PARTE TIPO C + 1 PARTE TIPO D)

#### PLANILLA DE TERMINACIONES

- HORMIGÓN VISTO
- LADRILLO ENRASADO PINTADO
- ZÓCALO MADERA
- HORMIGÓN LLANEADO
- BALDOSA CERÁMICA 30x60CM H=1.80MT
- BALDOSA CERÁMICA 30 X 30CMS
- AZULEJO SIMESADA Y COCINA 60CM
- PANEL CHAPA PREPINTADA PINTURA POLIÉSTER BLANCO

#### DESTINO

NP	Cielorraso	Pared
	Piso	Zócalo

#### NOTAS

- LAS COTAS PLANIMÉTRICAS ESTÁN EXPRESADAS EN METROS.
- LOS NIVELES ALTIMÉTRICOS ESTÁN EXPRESADOS EN METROS.
- LAS ALTIMETRÍAS ESPECÍFICAS DE CADA VIVIENDA SE REFERENCIARÁN A LAS COTAS DE UMBRAL GRAFICADAS EN EL PLANO DE UBICACIÓN E IMPLANTACIÓN.

PARA LICITAR  
NO APTO PARA CONSTRUCCIÓN

Nro:	FECHA:	PROY.	APROBADO	REVISIÓN
00	18/12/2023	LB/FZ	JV	EMISIÓN INICIAL

Coejecutor:			
Plano:			
<b>Accesibilidad</b>			
<b>Vivienda 2N4D+3x2N3D-I.</b>			
Asentamiento:	NUEVO AMANECEER - LOS REYES	Nº Plano:	VA02-68
Ubicación:	MONTEVIDEO		
Escala:	1:50	Fecha:	DICIEMBRE 2023
Técnico:	Arq. LETICIA BISIO	Coordinador:	Ing. JOSÉ VALENA
Firma:	Arq. FEDERICO ZABALZA	Firma:	
Equipo Técnico:		NA-LR_2N4D+3x2N3D-I_A.dwg	